Catalogue des formations

Campus de la Transition

QUI SOMMES-NOUS ?

Un **lieu académique** de haut niveau initié par des enseignants-chercheurs, des praticiens et des étudiants, pour rassembler les nouveaux savoirs et concepts sur les questions de transition écologique, économique et sociale.

Un **projet fondé sur la méthodologie des « 6 portes » du *Manuel de la Grande Transition*** qui ancre la recherche et la formation dans l'expérimentation d'alternatives crédibles et désirables à nos modes de vie actuels.

Un **organisme de formation** spécialisé dans l'accompagnement et la mise en transition de publics variés : étudiants, enseignants, professionnels des secteurs public et privé, et adultes en formation continue.

Un **écolieu** au sud-est de la Seine-et-Marne : le **Domaine de Forges**, un château du XVIIIème siècle au coeur de 12ha de pâturages, bois et vergers, où sont accueillis des groupes en formation, et où un collectif expérimente un mode de vie sobre et bas-carbone.

LE CAMPUS DE LA TRANSITION

NOTRE STATUT

Le Campus de la Transition est une association Loi 1901.

NOTRE RAISON D'ÊTRE

Former pour transformer l'Enseignement Supérieur et les responsables d'aujourd'hui et de demain en vue d'une transition écologique et solidaire.

NOTRE AMBITION

Déployer les compétences transverses indispensables pour agir à la hauteur des enjeux écologiques, économiques, sociaux et politiques.

NOTRE PÉDAGOGIE

NOUS CRÉONS UNE EXPÉRIENCE TRANSFORMANTE

UNE EXPÉRIENCE IMMERSIVE DANS UN ÉCOLIEU À 1H DE PARIS

1. Lieu de vie, d'accueil, de découverte, de partage et d'échanges
2. Un collectif de **25 habitants** expérimentant une transition sobre et solidaire
3. **12 Ha** pour se reconnecter à la nature, développer des savoirs et savoir-faire, apprendre autrement…

FONDÉE SUR NOS OUVRAGES ET PUBLICATIONS DE RÉFÉRENCE

Le *Manuel de la Grande Transition* est issu d'une demande de la **Ministre de l'Enseignement Supérieur et de la Recherche** et porté par une équipe inédite de 70 enseignants chercheurs

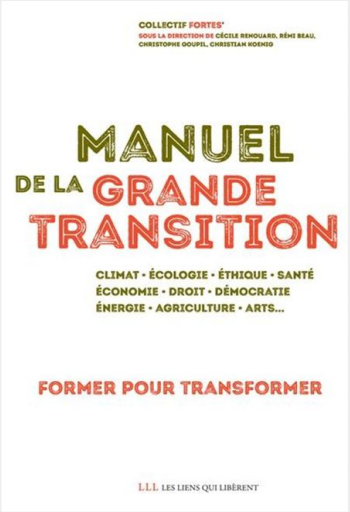

Le rapport *Transformer l'offre de formation des Université à l'aune des défis de la Transition écologique et sociale* **témoigne de notre expérience pour accompagner** la transformation des établissements

ET UN RÉFÉRENTIEL DE COMPÉTENCES TRANSVERSES

Campus de la Transition 6 portes 6 compétences	5 disciplines (Senge)	5 compétences (CPU-CGE)	8 compétences (UNESCO)	12 compétences (Green Comp - Commission Européenne)
Oïkos : formation à la pensée systémique	Pensée systémique	Systémique	Analyse systémique	Pensée systémique Pensée exploratoire
Ethos : éthique et responsabilité	Maîtrise personnelle	Responsabilité / éthique	Réflexion critique	Accorder de la Valeur à la durabilité Encourager l'équité Promouvoir la nature Pensée critique
Nomos : transformation des modèles mentaux	Modèles mentaux	Changement / nature et gouvernance des changements	Normatif Résolution intégrée des problèmes	Cadrage des problèmes Adaptabilité
Logos : vision partagée et récits	Vision partagée	Prospective	Anticipation	Pensée critique Littératie des futurs
Praxis : apprentissage et action collective	Apprentissage en équipe	Collectives	Collaboration Stratégie	Agentivité politique Action collective Initiative individuelle
Dynamis : présence à soi et reconnexion aux autres	Co-présence	Collectives	Connaissance de soi	Action collective Promouvoir la nature

LA MÉTHODOLOGIE DES 6 PORTES

Un socle de compétences et de connaissances **académiques**

Un **cheminement modulable** en fonction de la problématique à analyser

Un parcours qui permet de **poser des problèmes** et **relier des savoirs**

Une vision **systémique**

UNE PÉDAGOGIE TÊTE-CORPS-COEUR

Acquérir des **connaissances**

Se mettre en **mouvement**

Se **connaître** soi-même

Une pédagogie qui considère comme intimement lié et **indissociable l'acquisition de savoirs, de savoir-faire et de savoir-être**

AVEC UNE ÉQUIPE DÉDIÉE ET DES INTERVENANTS DE RENOM

UNE ÉQUIPE DÉDIÉE

- **22** Salariés
- Plus de **100** bénévoles & services civiques / an

UN RÉSEAU D'INTERVENANTS ET D'EXPERTS

QUELQUES EXEMPLES :

Alain Grandjean

Valérie Masson Delmotte

Satish Kumar

Marie-Antoinette Mélières

Rob Hopkins

Catherine Larrère

QUELQUES MEMBRES DE NOTRE PANEL D'INTERVENANTS

Cécile Renouard

Cécile Renouard est professeur de philosophie (HDR). Elle est directrice scientifique du programme de recherche « Codev – Entreprises et développement », de l'institut Irené à l'Essec. Elle est la co-fondatrice du Campus de la Transition et l'une des coordinatrices du Manuel de la Grande Transition

Christophe Goupil

Co-pilote du Manuel de la Grande Transition Physicien, professeur à l'Université de Paris- Diderot, Directeur-adjoint du Laboratoire Interdisciplinaire des Energies de Demain.

Nathalie Frascaria

Professeure en écologie évolutive et ingénierie écologique à AgroParisTech. Elle a orienté ses recherches sur l'adaptation des territoires. Elle est l'une des représentantes nationales de la filière d'ingénierie écologique, avec la création du collectif Gaié.

Nathanaël Wallenhorst

Docteur en sciences de l'environnement, en science politique et en sciences de l'éducation, Nathanaël Wallenhorst est l'auteur de nombreux ouvrages sur l' éducation dans l'Anthropocène.

Céline Buchs

Enseignante-chercheuse en psychologie sociale à l'HEP de Lausanne, elle est spécialisée sur les questions de coopération dans les enseignements, la gestion de classe en contexte hétérogène, et les dynamiques sociales dans les situations d'enseignement-apprentissage.

Christian Koenig

Christian Koenig a été professeur à l'Essec pendant trente-cinq ans, où il a dirigé les programmes Grande Ecole et BBA. Il a créé et dirigé le campus Asie-Pacifique de Singapour. Il a aussi été directeur exécutif du Council on Business & Society. Il est l'un des coordinateurs du Manuel de la Grande Transition

Laurence Tubiana

Économiste, universitaire et diplomate, elle est professeure associée depuis 2003 à l'Institut d'études politiques de Paris où elle est titulaire de la chaire de développement durable. Elle a été ambassadrice pour les négociations de la Conférence de Paris de 2015 sur les changements climatiques (COP21).

Léa Eynaud

Sociologue, elle travaille sur le mouvement des communs et la transition écologique, dans une thèse financée par l'ADEME. Elle a enseigné à Sciences Po et à l'université de Paris Nanterre, et elle coordonne les formations académiques du Campus de la Transition.

Marie-Antoinette Mélières

à été professeure à l'université Grenoble-Alpes en physique fondamentale, membre du conseil scientifique de la Fondation pour la Nature et l'Homme, auteure de "Climats : passé, présent, futur" (Belin, 2020)

PARMI NOS INTERVENANTS

Dominique Bourg

Philosophe, professeur émérite à l'Institut de Géographie et de Durabilité à l'Université de Lausanne. Ses recherches portent notamment sur l' éthique de la transition, la démocratie participative et l'économie de la fonctionnalité.

Antoine Gonthier

Antoine est Directeur des projets chez Earth on Board, qui accompagne les conseils d'administration et comités de direction des entreprises dans leurs réflexions sur des nouveaux modèles compatibles avec les enjeux de transition.

Alain Grandjean

Économiste, entrepreneur et polytechnicien, il est co-associé fondateur de Carbone 4. Il est membre du Haut Conseil pour le Climat et co-auteur du livre *L'illusion de la finance verte* (Les Éditions de l'Atelier).

Alexandre MONNIN

Professeur à l'ESC Clermont Business School en redirection écologique et design, Directeur du MSc « Strategy & Design for the Anthropocene » (ESC Clermont BS x Strate Ecole de Design Lyon) et Directeur scientifique d'Origens Media Lab.

Aurélien Acquier

Aurélien Acquier (PhD, HDR) est professeur titulaire de stratégie et développement durable au département de gestion à l'ESCP. Ses recherches portent sur l'intégration des questions de durabilité et de responsabilité sociale dans des formes organisationnelles complexes.

Luc Abbadie

Directeur de l'Institut de la transition environnementale à Paris. Ses travaux portent sur les interactions entre biodiversité, cycles biogéochimiques et fonctionnement des écosystèmes. Il est par ailleurs Président du Conseil scientifique du Muséum national d'Histoire naturelle (MNHN).

Maxime Blondeau

Enseignant à Centrale Nantes, Science Po Paris, ICAM et Mines ParisTech, Maxime est aussi conférencier spécialisé dans les enjeux de transition écologique et technologique. Il a par ailleurs co-fondé Printemps Écologique, le premier éco-syndicat de salariés et agents publics.

Marine Calmet

Juriste en droit de l'environnement et des peuples autochtones, Marine est présidente l'association Wild Legal, porte-parole du collectif *Or de question*, et autrice de *Devenir gardiens de la Nature* (Ed. Tana).

NOTRE IMPACT EN QUELQUES CHIFFRES

DEPUIS 2019 :

- **plus de 2000** étudiants formés sur site
- **une centaine d'établissements** de l'Enseignement Supérieur et de la Recherche touchés
- **près de 1000 professionnels** formés *(depuis 2021)*

CERGY PARIS UNIVERSITÉ

un accompagnement depuis **3 ans,** renouvelé pour **4 ans** supplémentaires

10 000 personnes sensibilisées à travers des conférences, podcast...

NOTRE OFFRE POUR LES ORGANISATIONS

Entreprises, Collectivités, Associations, etc.

Accompagner le changement des entreprises : faire un pas de côté et revoir leurs objectifs stratégiques

SÉMINAIRES IMMERSIFS POUR LES ÉQUIPES DIRIGEANTES

Objectifs

Vivre une expérience originale au sein d'un lieu et d'un collectif qui expérimente la transition.

Consolider une culture commune dans une organisation (entreprise, collectivité, association...)

Faire émerger des projets de transformation.

Des immersions de 1 à 5 jours.

Déroulé à la carte.
Avec ou sans hébergement/repas.

UNE IMMERSION DANS UN ÉCOLIEU

Au Campus de la Transition, notre écolieu en Seine-et-Marne est porté par un collectif d'habitants engagés et généreux. Un château du XVIIIe siècle au cœur de 6 ha de prairies et de forêts, et à 1h de Paris.

UNE EXPÉRIENCE APPRENANTE

Expérimenter de nouveaux modes de vie. S'inspirer. Apprendre. S'outiller. Se reconnecter à soi, aux autres et à la nature.

UN DÉROULÉ ADAPTÉ À VOS ENJEUX

- De l'accueil simple à une immersion co-construite.
- Des intervenants de tous horizons adaptés à vos enjeux.
- Des espaces et temps de travail pour vous.
- Une équipe animation disponible et attentive à chacun.
- Une pédagogie qui articule savoirs, savoirs-être et savoirs-faire.

Informations : formationpro@campus-transition.org

Outiller les fonctionnaires pour accompagner la transition de l’action publique

DES MODULES DE FORMATION POUR LES DIRIGEANTS TERRITORIAUX

Des formations en immersion

Objectifs : outiller les fonctionnaires territoriaux pour accompagner la transition de l'action publique.

Des formations conçues en partenariat avec l'Institut National des Etudes Territoriales (INET).

Modalités : Modules de 3 jours en immersion au Campus et dans des lieux inspirants.

PROGRAMME 2024

- **Adaptation et redirection écologique** :
  27 au 29 février et 25 au 27 septembre 2024
  A la Maison-Ateliers (38)

- **Les Communs au service de la transition des territoires** :
  15 au 17 avril et 16 au 18 octobre 2024
  Au Campus de la Transition (77)

- **Le Cycle Supérieur de la Transition : une étape au Campus** :
  4 au 7 mars 2024
  Au Campus de la Transition (77)

Candidatures via : site de l'INET

Informations : formationpro@campus-transition.org

L’ATELIER DES 6 PORTES

L'ATELIER DES 6 PORTES

Un atelier pratique

Objectifs :

- comprendre le caractère systémique de la transition
- s'approprier une méthode pour faire évoluer ses activités

Modalités : 3h à 1 journée en présentiel dans vos locaux ou au Campus

Ils l'ont testé :

Fondation de France

Cfdt:

CERGY PARIS UNIVERSITÉ

OIKOS — Acquérir une vision systémique pour habiter un monde commun

ETHOS — Discerner et décider pour bien vivre ensemble

NOMOS — Mesurer, réguler et gouverner

PRAXIS — Agir collectivement à la hauteur des enjeux

LOGOS — Interpréter, critiquer et imaginer

DYNAMIS — Se reconnecter à soi, aux autres et à la nature

Informations : formation@campus-transition.org

ILS NOUS FONT CONFIANCE

bayard

SNCF

HAVAS

Grand Paris Sud
Seine-Essonne-Sénart

AFD
AGENCE FRANÇAISE DE DÉVELOPPEMENT

orange

Cfdt:

val d'oise
le département

DECATHLON

bouygues

MICHELIN

le Cnfpt
INET

DES PARCOURS THÉMATIQUES A TITRE INDIVIDUEL

« ACTES » : DES FORMATIONS THÉMATIQUES POUR ACCÉLÉRER LA TRANSITION ÉCOLOGIQUE ET SOCIALE

Objectifs

Comprendre le caractère systémique de la transition, grâce à notre approche originale des 6 Portes.

Expérimenter cette approche systémique en l'appliquant à un thème conducteur.

Identifier des pistes d'action individuelles et/ou collectives.

Des parcours hybrides ou immersifs.

Des groupes de 10 à 25 personnes.

Une intégration à la communauté des alumnis du Campus.

Des parcours déclinables en intra-organisation : contactez-nous.

PROGRAMME 2024

- **Transition, Habitat et Immobilier** (hybride) : 11/03- 23/04
- **Transition et Communs** (hybride) : 25/02-2/06
- **Transition et Biodiversité** (immersif) : 5 au 7 juin
- **ACTES Organisations de demain** (hybride) : 29/04-18/06
- **ACTES Organisations de demain** (immersif) : 19 au 21 juin
- **A venir :** Finance, Sobriété, Responsabilité systémique.

Informations et inscriptions :
https://campus.catalogueformpro.com/

TRANSITION ET HABITAT/IMMOBILIER

Un parcours pour aborder les enjeux de transition écologique et sociale du secteur de l'immobilier, et identifier des pistes d'action.

11/03	Matin : **Temps d'interconnaissance** **Atelier de découverte des 6 Portes** *par Téo SAAL*	Après-midi : **Les 9 frontières planétaires** *par Lucas ZUFIC* **Habitat, inégalités et précarités** *par Elisabeth DUBUJET*

19/03 : 9h-12h	**Enjeux économiques et réglementaires**, *par Thomas ROCHEFORT*
26/03 : 9h-12h	**Fondements de l'agir**, *par Cécile EZVAN*
2/04 : 9h-12h	**Architecture post-carbone**, *par Jean-François BLASSEL*
9/04 : 9h-12h	**Grand Témoin**, *par François MARTY*
16/04 : 9h-12h	**Récits et imaginaires de l'immobilier et de l'habitat**, *par Jules COLÉ*
23/04 : 9h-12h	**Appropriation et feuilles de routes**, *par Téo SAAL*

Un parcours **co-construit** avec Ethiket

ethiket
ISR Immobilier

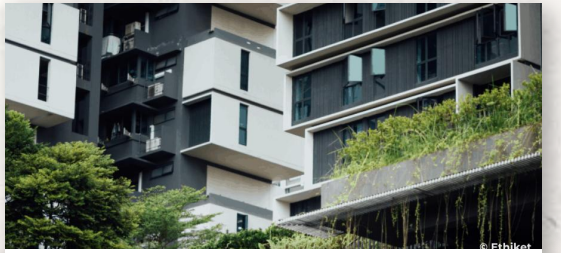

DU 11 MARS AU 23 AVRIL

Une journée à Paris
+ 6 séances en visio

TARIFS

Particuliers : 1 730€
Indép. Collectivités : 2 475€
Grandes entreprises : 3 700€
Financement OPCO/Pôle Emploi

EN SAVOIR PLUS

TRANSITION ET COMMUNS

Un parcours pour comprendre et s'approprier les dynamiques de communs au service de la transition.

J1 25/03	Matin : **Temps d'interconnaissance** **Atelier de découverte des 6 Portes** *par Léa EYNAUD*	Après-midi : **Communs et pensée écologique** *par Léa EYNAUD* **Communs et institutions** *par Frédéric SULTAN*

2/04 : 9h-12h	**Communs et acteurs économiques**, *par Fanélie CARREY-CONTE*
9/04 : 9h-12h	**Communs numériques**, *par Hervé LE CROSNIER*
16/04 : 9h-12h	**Communs et écosystèmes**, *par Timothée VERNIER et Célia BRANGE*
23/04 : 9h-12h	**Communs et territoires**, *par Hervé DEFALVARD*
30/04 : 9h-12h	**Les communs négatifs**, *par Alexandre MONNIN*
7/05 : 9h-12h	**Appropriation et feuilles de routes**, *par Léa EYNAUD*

DU 25 MARS AU 7 MAI
Une journée à Paris
+ 6 séances en visio

TARIFS
Particuliers : 1 730€
Indép. Collectivités : 2 475€
Grandes entreprises : 3 700€
Financement OPCO/Pôle Emploi

EN SAVOIR PLUS

TRANSITION ET BIODIVERSITÉ

Un parcours pour aborder les enjeux de transition écologique et sociale à travers le prisme de la biodiversité et de notre rapport au vivant, et identifier des pistes d'action concrètes.

	Matin	Après-midi
5 juin	Temps d'inter-connaissance Visite du Campus *par Roxane Sansilvestri*	Atelier des 6 Portes : Phase 1 - Découverte, *par Roxane Sansilvestri* La complexité du vivant *par Luc Abadie*
6 juin	Les éthiques du vivant *par Roxane Sansilvestri* Les droits du vivant *par Marine Calmet*	La permaculture, atelier au potager *par Timothée Vernier* L'ingénierie écologique *par Nathalie Frascaria*
7 juin	Les imaginaires *par Corinne Matheron*	Atelier des 6 Portes : Phase 2 - Appropriation *par Roxane Sansilvestri*

DU 5 AU 7 JUIN 2024
En résidence au Campus
Hébergement et repas inclus

TARIFS
Particuliers : 1 415€
Indép., Collectivités : 2 000€
Grandes entreprises : 2 945€
Financement OPCO/Pôle Emploi

EN SAVOIR PLUS

ORGANISATIONS DE DEMAIN

Un parcours généraliste pour aborder les enjeux de transition écologique et sociale à travers le prisme des 6 Portes, et identifier des pistes d'action concrètes pour manager les organisations.

	Matin	Après-midi
19 juin	Temps d'inter-connaissance Visite du Campus	Atelier des 6 Portes : Phase 1 - Découverte Constat environnemental
20 juin	Enjeux éthiques Institutions et normes	La permaculture, atelier au potager *par Timothée Vernier* Récits et imaginaires de la transition
21 juin	Diversité des modes d'action	Atelier des 6 Portes : Phase 2 - Appropriation

DU 5 AU 7 JUIN 2024

En résidence au Campus
Hébergement et repas inclus

TARIFS

Particuliers : 1 415€
Indép., Collectivités : 2 000€
Grandes entreprises : 2 945€
Financement OPCO/Pôle Emploi

EN SAVOIR PLUS

« T-CAMPUS » : FORMATION LONGUE

4 SEMAINES IMMERSIVES

Se former tout en partageant le quotidien d'un écolieu, au sein d'un collectif de 15 à 20 apprenants.

Objectifs
Comprendre le caractère systémique des enjeux de transition
Identifier des pistes d'action individuelles et collectives
Faire l'expérience du quotidien au sein d'un écolieu ancré sur son territoire.

DU 1ER AU 26 JUILLET 2024

En résidence au Campus
Hébergement et repas inclus

TARIFS

De 2 000€ à 7 000€
Financement OPCO/Pôle Emploi
Bourses disponibles

EN SAVOIR PLUS

DES PARCOURS PROPOSÉS PAR NOS PARTENAIRES

DES FORMATIONS PARTENAIRES, EN RÉSIDENCE AU CAMPUS

VIVRE LA TRANSITION ÉCOLOGIQUE ET SOCIALE AVEC LUCIDITÉ ET ESPOIR

prh
Personnalité et Relations Humaines
FRANCE

DU 5 AU 6 DÉCEMBRE 2023
En résidence au Campus

EN SAVOIR PLUS

https://www.prh-france.fr/canvas/PRHStage.aspx?ID=218107

D'autres sessions à venir